Landwirtschaftskammer Niedersachsen

Erfahrungen mit dem Greening In Niedersachsen

Frerich Wilken, FB Grünland und Futterbau

Inhalt

- Einführung
- Anbaudiversifizierung
- Ökologische Vorrangflächen
- Dauergrünlanderhalt
- Zusammenfassung und Ausblick

Greening (Art. 43 ff. der EU-VO 1307/2013)

Landwirtschaftskammer Niedersachsen

- 30 % des Direktzahlungsbudgets wurde in diese Prämie überführt.
- obligatorisch für alle Direktzahlungsempfänger, außer Ökobetriebe, Kleinerzeuger
- die Maßnahmen sind auf allen beihilfefähigen Flächen einzuhalten
- die Prämie ist an die Einhaltung von drei zusätzlichen Maßnahmen gekoppelt (Art. 44, 45 und 46 der EU-VO 1307/2013):

Landwirtschaftskammer Niedersachsen

Beispiel:
Zusätzliche Sanktionen bei Greeningverstößen ab 2017

Betrieb mit 86 ha LF:

		Greening erfüllt	Greening nicht erfüllt
1.	Basisprämie (184 €/ha)	15.824 €	15.824 €
2.	Greeningprämie (86 €/ha)	7.396 €	0 €
3.	Umverteilungsprämie	1.980 €	1.980 €
4.	Junglandwirtezuschlag (44 €/ha)	3.784 €	3.784 €
	Betriebsprämie gesamt:	28.984 €	21.588 €
./.	evtl. Sanktion (20 % der Gr.Pr.):	0 €	- 1.479 €
	Auszahlungsbetrag:	28.984 €	20.109 €

Quelle: Delegierte VO der EU-KOM zu der EU-VO 1306/2013, Art. 77 (6) EU VO 1306/2013)

Anbaudiversifizierung

Landwirtschaftskammer Niedersachsen

Anbaudiversifizierung

< = 10 ha Ackerland

- keine Beschränkungen

> 10 – 30 ha Ackerland

- mind. 2 Kulturen
- Hauptkultur < 75 %

> 30 ha Ackerland

- mind. 3 Kulturen
- Hauptkultur < 75 %
- die beiden größten Kulturen < 95 %

Anbaudiversifizierung - Erfahrungen

- in Ackerbauregionen kaum Umstellungen der Fruchtfolgen
- in Veredlungsregionen ebenso wenig Umstellungen der Fruchtfolge
- in Futterbauregionen Reduzierung des Maisanbaus
- Betriebe an den „Grenzen“ haben häufig Ackerfläche leicht reduziert

Anbaudiversifizierung - Futterbaubetriebe

- intensive Futterbaubetriebe mit knapper Flächenausstattung brauchen neben dem Grünland jeden ha Acker für den Futterbau (Mais)
- durch die Anbaudiversifizierung entstehen hier große Futterlücken
- diese lassen sich nicht über Getreide GPS schließen
- unmittelbare Nachbarschaft hat oft das gleiche Problem

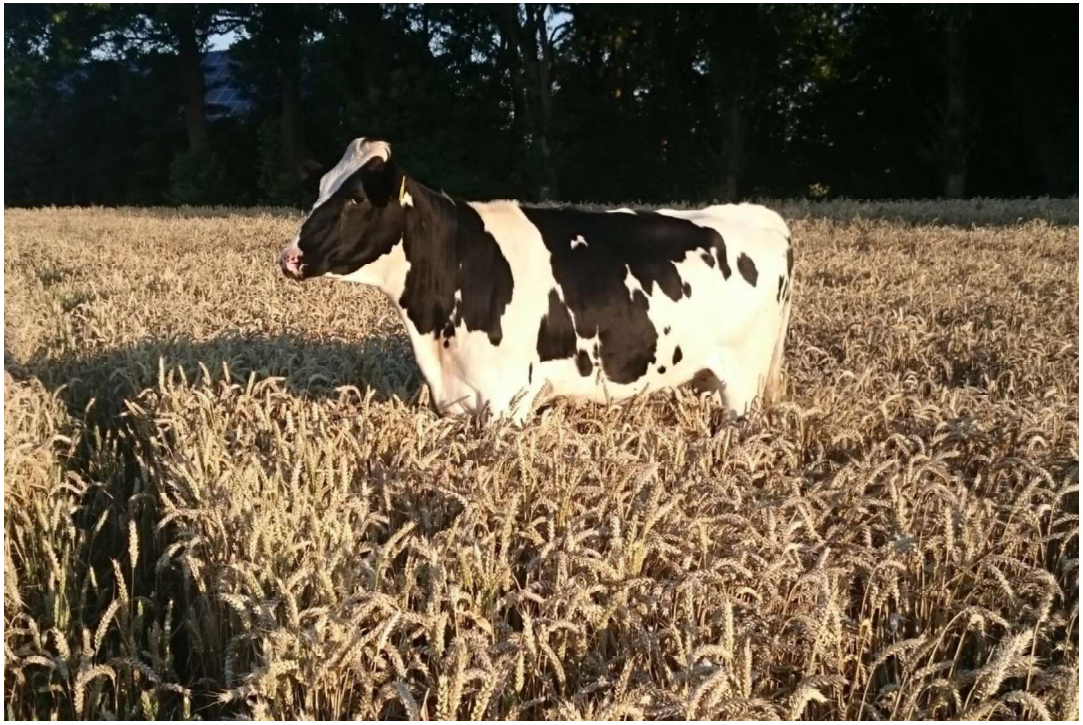

Keine Lösung! >>

Grünlandanteil und Milcherzeugung

Landwirtschaftskammer Niedersachsen

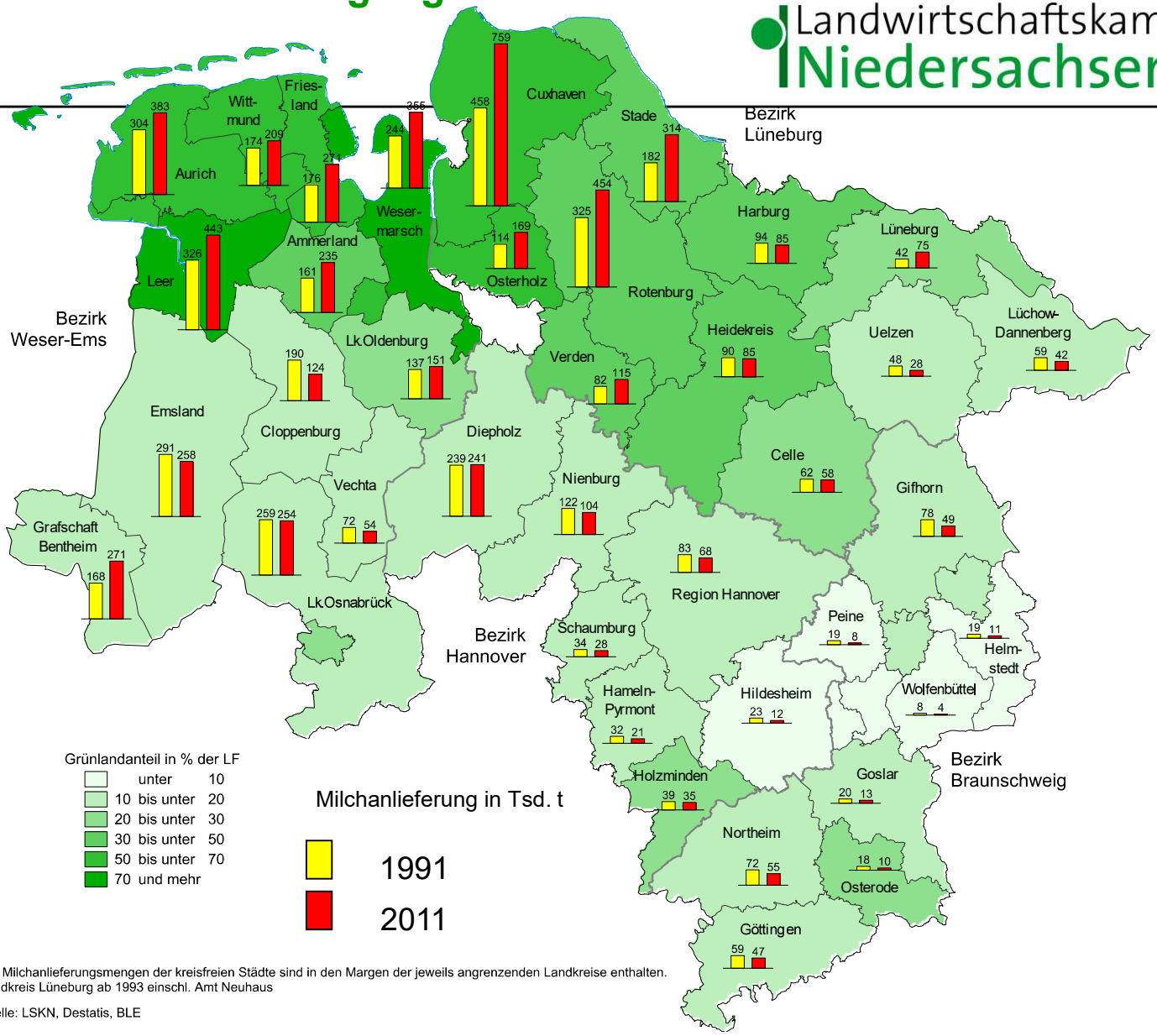

Die Milchanlieferungsmengen der kreisfreien Städte sind in den Margen der jeweils angrenzenden Landkreise enthalten.
Landkreis Lüneburg ab 1993 einschl. Amt Neuhaus

Quelle: LSKN, Destatis, BLE

Landkreise mit hohem Futterbauanteil
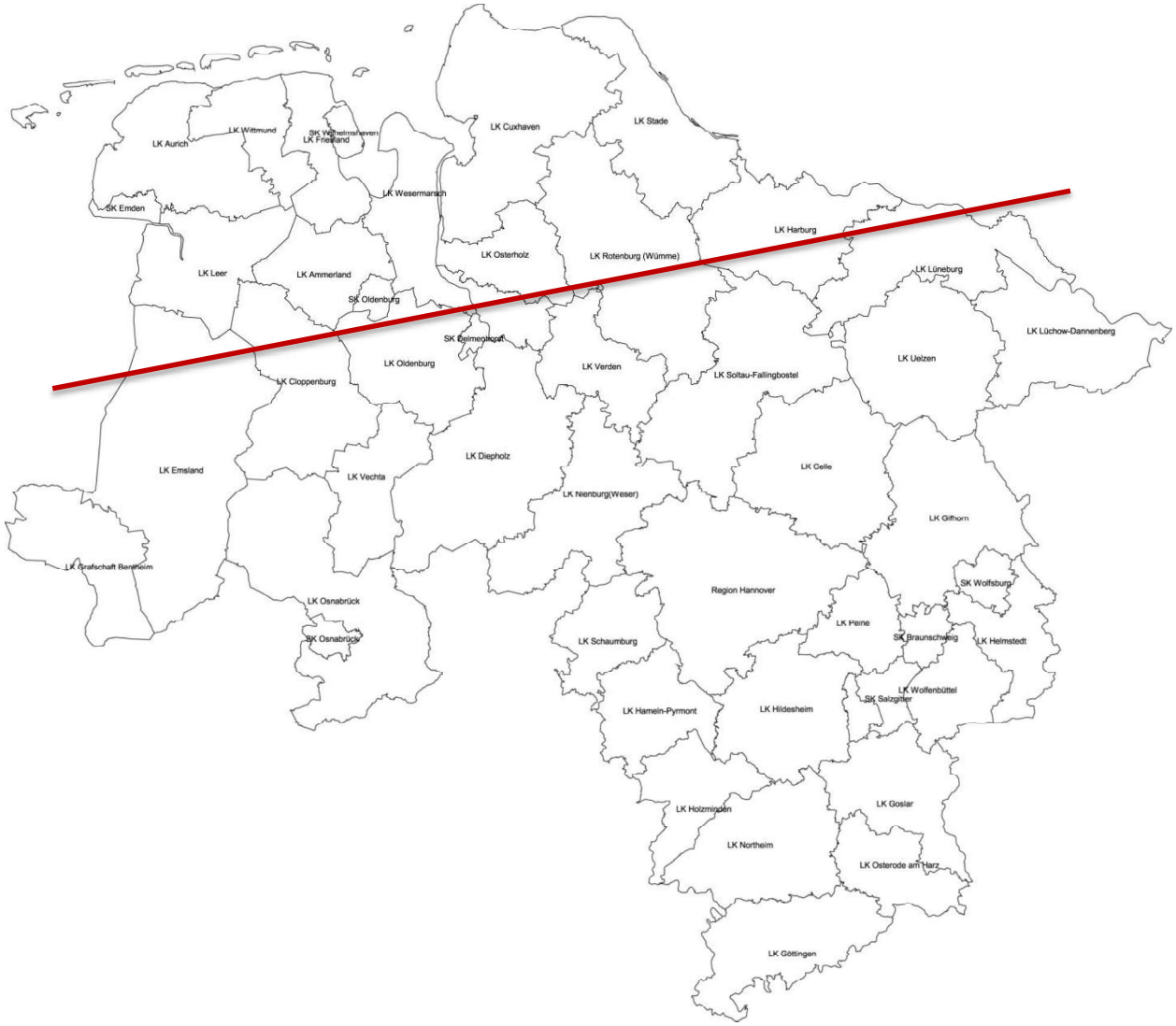
Landwirtschaftskammer Niedersachsen